HİCÂZKÂR

ÇAMLICA YOLLARI

USUL : SOFYAN

♪ : 128

BESTE VE GÜFTE : ÂMİR ATEŞ

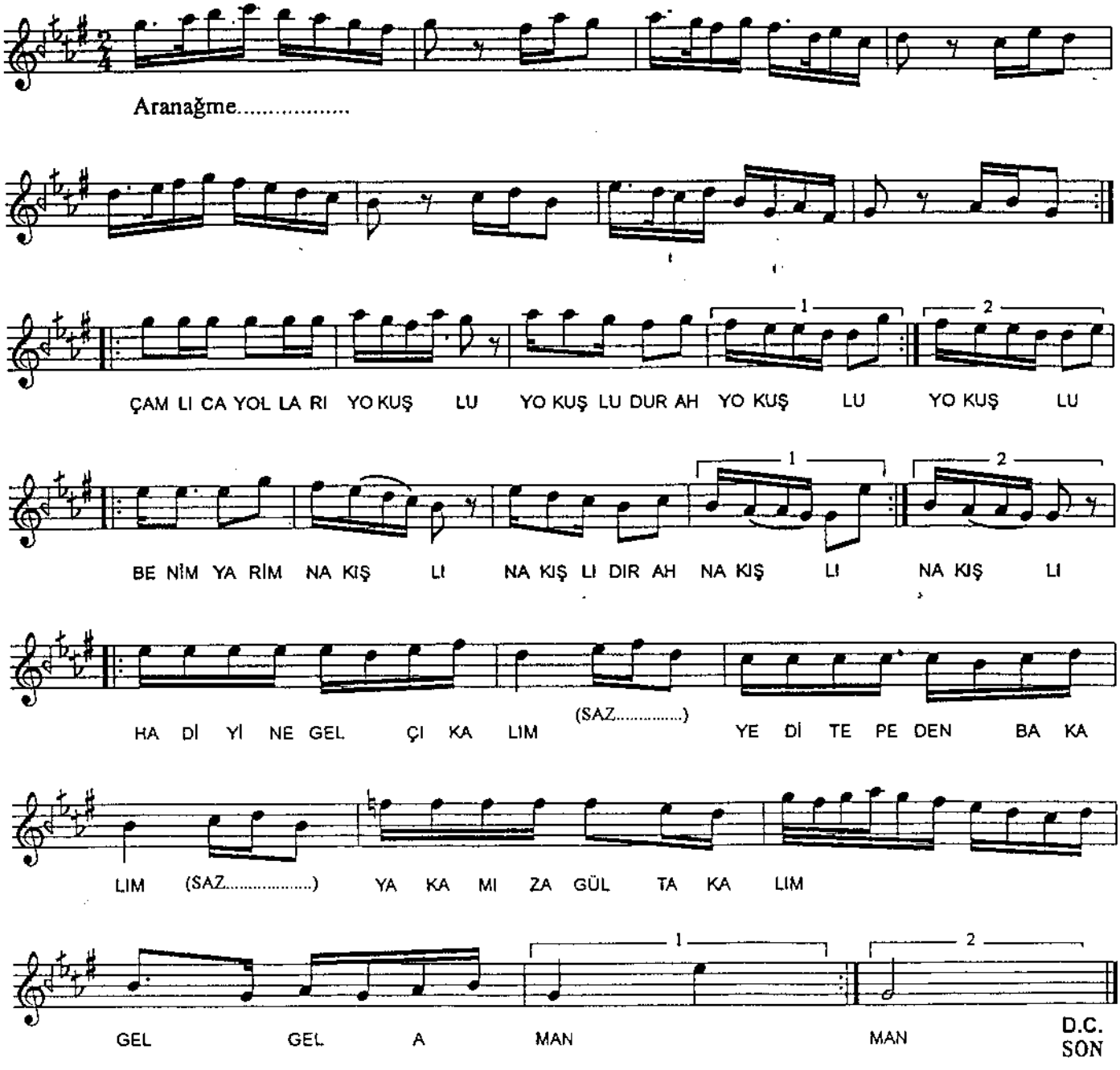

ÇAMLICA YOLLARI YOKUŞLU
YOKUŞLUDUR AH YOKUŞLU
BENİM YARİM NAKIŞLI
NAKIŞLIDIR AH NAKIŞLI

HADİ YİNE GEL ÇIKALIM
YEDİ TEPEDEN BAKALIM
YAKAMIZA GÜL TAKALIM
GEL GEL AMAN

ÇAMLICA YOLLARI GÜZELDİR
GÜZELMİDİR AH GÜZELDİR
BENİM YARİM ÖZELDİR
ÖZELMİDİR AH ÖZELDİR

HADİ YİNE GEL KOŞALIM
YEDİ TEPEDEN AŞALIM
YİNE COŞALIM TAŞALIM
GEL GEL AMAN

ÇAMLICA YOLLARI İNİŞLİ
İNİŞLİDİR AH İNİŞLİ
BENİM YARİM GÜMÜŞLÜ
GÜMÜŞLÜDÜR AH GÜMÜŞLÜ

HADİ YİNE GEL İNELİM
YEDİ TEPEDEN DÖNELİM
YİNE YANALIM SÖNELİM
GEL GEL AMAN